Vattetot Infos 2021 OCTOBRE

VATTETOT-SUR-MER

Avec la rentrée, les activités dans lesquelles se lancer sont nombreuses et la vie des associations de la commune va reprendre ! Rejoignez-les, elles sont là pour vous et pour dynamiser notre village ! Prenez soin de vous...

Helen Motte

ACCUEIL DANS LES LIEUX PUBLICS

Les réservations de la salle polyvalente sont de nouveau possibles. Contactez le secrétariat, de préférence par mail, pour vos demandes.

CLUB DES FALAISES

Le club des falaises souhaite rappeler que toutes les personnes retraitées sont les bienvenues pour un après midi jeux et goûter :

chaque mercredi après midi de 14h à 18h à la salle polyvalente

La présidente vous attend nombreux !

Association Vattetot & cie

A présent que des évènements peuvent être organisés, l'association Vattetot et Cie espère agrandir ses troupes avec de nouveaux membres prêts à s'investir pour créér et partager ensemble des activités ou évènements.

RDV Mardi 5 octobre 18h à la salle polyvalente

Venez nombreux !

LISTES ÉLECTORALES ET RECENSEMENT MILITAIRE

Vous pouvez vous inscrire sur les listes électorales ou faire votre recensement militaire directement sur le site internet prévu à cet effet : **www.service-public.fr** . **Les démarches en mairie sont toujours possibles sur RDV.**

Recensement militaire : Doivent se faire recenser, les jeunes hommes et femmes dans les 3 mois suivants leur 16ème anniversaire.

ACCUEIL EN MAIRIE

ACCUEIL EN MAIRIE TOUJOURS SUR RDV:

secretariat@vattetotsurmer.com

- Le mercredi : accueil téléphonique (de 9h à 11h) ET physique (sur rendez-vous)
- Le vendredi : accueil téléphonique (de 18h à 19h30) ET physique (sur rendez-vous)

Lors de votre demande de RDV (par mail ou téléphone) vous devrez nous indiquer le motif, afin que nous puissions préparer les documents éventuels et attribuer un créneau horaire suffisant.

RESTONS CONNECTÉS

Petit rappel, **la municipalité met des informations utiles pour les habitants** sur l'application téléchargeable gratuite : **PanneauPocket !**

Nous avons le plaisir de voir le nombre de connexions augmenter et espérons que les habitants sont satisfaits des informations qu'ils y trouvent.

Pour celles et ceux qui voudraient nous rejoindre:
PanneauPocket Qu'est ce que c'est ?
C'est un panneau d'information dans sa poche !
Une application mobile simple et efficace qui permet aux Mairies et aux Intercommunalités d'informer et d'alerter leurs citoyens en temps réel sur leurs smartphones.

Téléchargez-là, choisissez Vattetot-sur- Mer, d'autres communes qui vous intéressent, et vous serez informés dès qu'une info importante paraît !

A vos smartphones !

INFOS SUPPLEMENTAIRES PAGE 2

Helen Motte 06 09 38 00 83
helenmotte76@gmail.com

Mairie 02 35 27 31 70
www.vattetotsurmer76.fr

Andrea Reynaud 02 35 29 38 91
andreavaucottes@orange.fr

INFOS DIVERSES

ALERTE DE LA COMPAGNIE DE GENDARMERIE DE FÉCAMP

ATTENTION ARNAQUE

Des mails de fausses accusations de pédophilie circulent dans le but d'extorquer de l'argent.
Comment reconnaître l'arnaque :
- les adresses mail utilisées par les expéditeurs sont du type outlook, gmail, orange, ...
- le texte comporte des fautes de français
- les gendarmes ne publient pas de «preuves» en cas de non réponse.

Par ailleurs, la gendarmerie ne procède jamais de la sorte.

Vous pouvez signaler des contenus illicites ou des arnaques sur:

- http://internet-signalement.gouv.fr
- http://www.cybermalveillance.gouv.fr

SÉCURITÉ ET BIEN ÊTRE DES HABITANTS

Nous avons reçu plusieurs retours de promeneurs, habitants de la commune ou non, qui ont rencontré des chiens non tenus en laisse ou sortant de leurs propriétés au passage des promeneurs et qui les ont parfois agressés.

Nous vous rappelons que les animaux doivent être tenus en laisse lors de vos promenades.

FRELONS ASIATIQUES

Afin de lutter collectivement contre ce nuisible en Seine Maritime, vous pouvez aider en signalant sa présence (voir le document ci-joint)
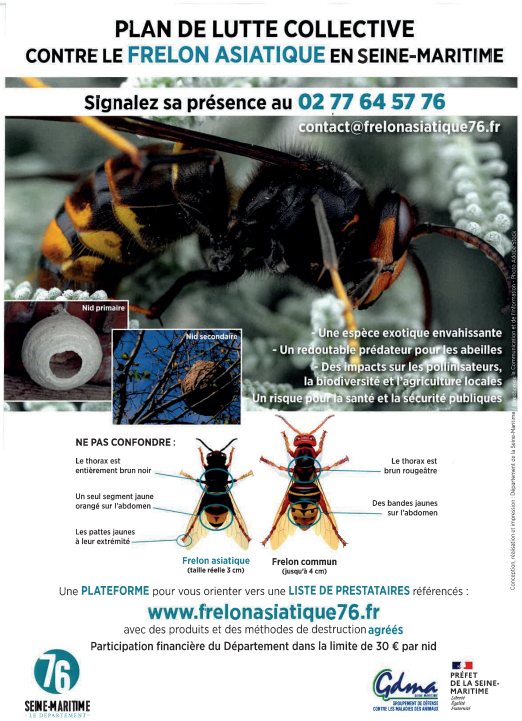
Pour information, le département participe financièrement dans la limite de 30 euros par nid.